

# PLAN ÎNCADRARE ÎN TERITORIU

## SCARA 1:25000

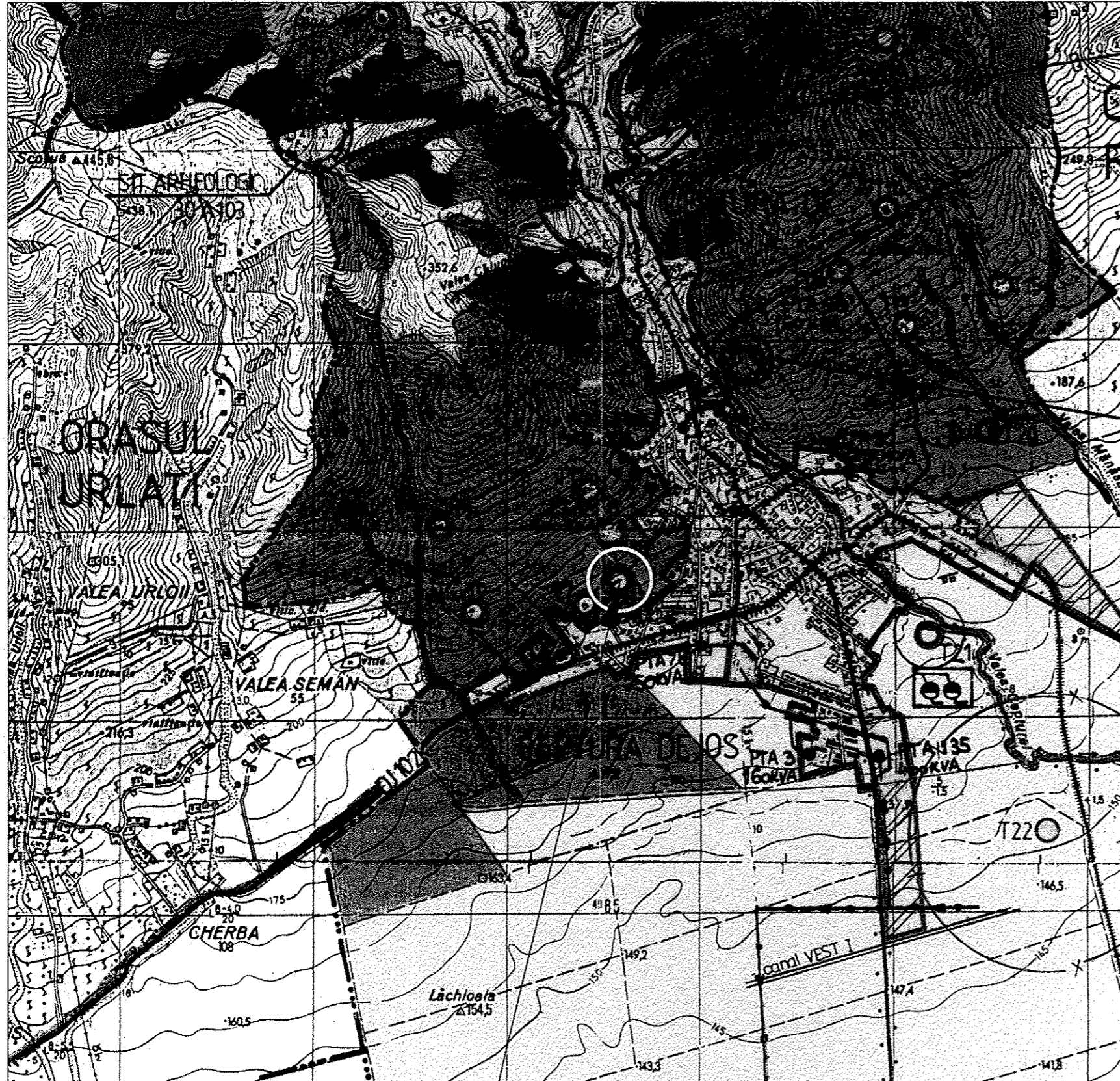
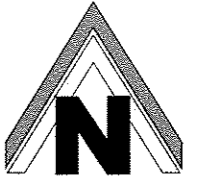

### ● LEGENDA

#### ● LIMITE

- — — — — LIMITA TERITORIULUI ADMINISTRATIV
- LIMITA TERITORIULUI INTRAVILAN APROBAT

#### ● FOLOSINTA SI DESTINATIA TERENURILOR

- TEREN ARABIL
- PASUNI
- FANETE
- VII
- LIVEZI
- PADURI
- ZONE OCUPATE CU APE
- TERENURI NEPRODUCTIVE
- TERENURI PENTRU CLADIRI SI AMENAJARI
- DRUMURI NATIONALE
- DRUMURI JUDETENE
- DRUMURI COMUNALE
- STRAZI PRINCIPALE
- ZONA CAI FERATE SI CONSTRUCTII AFERENTE
- ZONA PROTEJATA CU VALOARE ISTORICA (INCLUSIV ZONA PROTECTIE)
- ZONA PROTEJATA DIN PUNCT DE VEDERE SANITAR
- SURSE DE APA SUBTERANA
- STATIE EPURARE APA MENAJERA
- LEA 20 KV EXISTENTA
- CONDUCTA APA EXISTENTA
- REZERVATIA NATURALA FORESTIERA „PADUREA CORBU”
- ZONE INTRODUSE IN INTRAVILAN IN CADRUL COMPLETARII P.U.G. MARTIE 2000
- ZONA DEPOZITARE STERIL (MINA CEPTURA)
- ZONE CU ALUNECARI DE TEREN

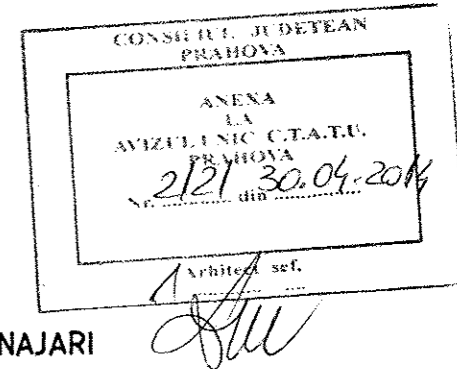

AMPLASAMENT



EXTRAS DIN P.U.G.-UL LOCALITĂȚII

S.C. ARHIPROIECT 2007 S.R.L. PLOIESTI, str. Zefirului, nr. 21 Reg. Com. J29/2064/2007, C.I.F. RO 22262550			Beneficiar: VIA REGIA CEPTURA S.R.L.	Proiect nr.: 9/2013
SPECIFICAȚIE	NUME	SEMNĂTURA	Scara: 1:25000	Denumirea lucrării: Extindere intravilan și schimbare destinație teren din zonă unități agricole în zonă mixtă unități industriale/instituții și servicii jud. Prahova, com. Ceptura, sat Ceptura de jos
ȘEF PROIECT	Arh. Adriana Constantin		Data: 03.14	PLAN ÎNCADRARE ÎN TERITORIU
PROIECTAT	Arh. Adriana Constantin			
DESENAT	Arh. Adriana Constantin			
				Faza: P.U.Z.
				Planșa nr. A 1